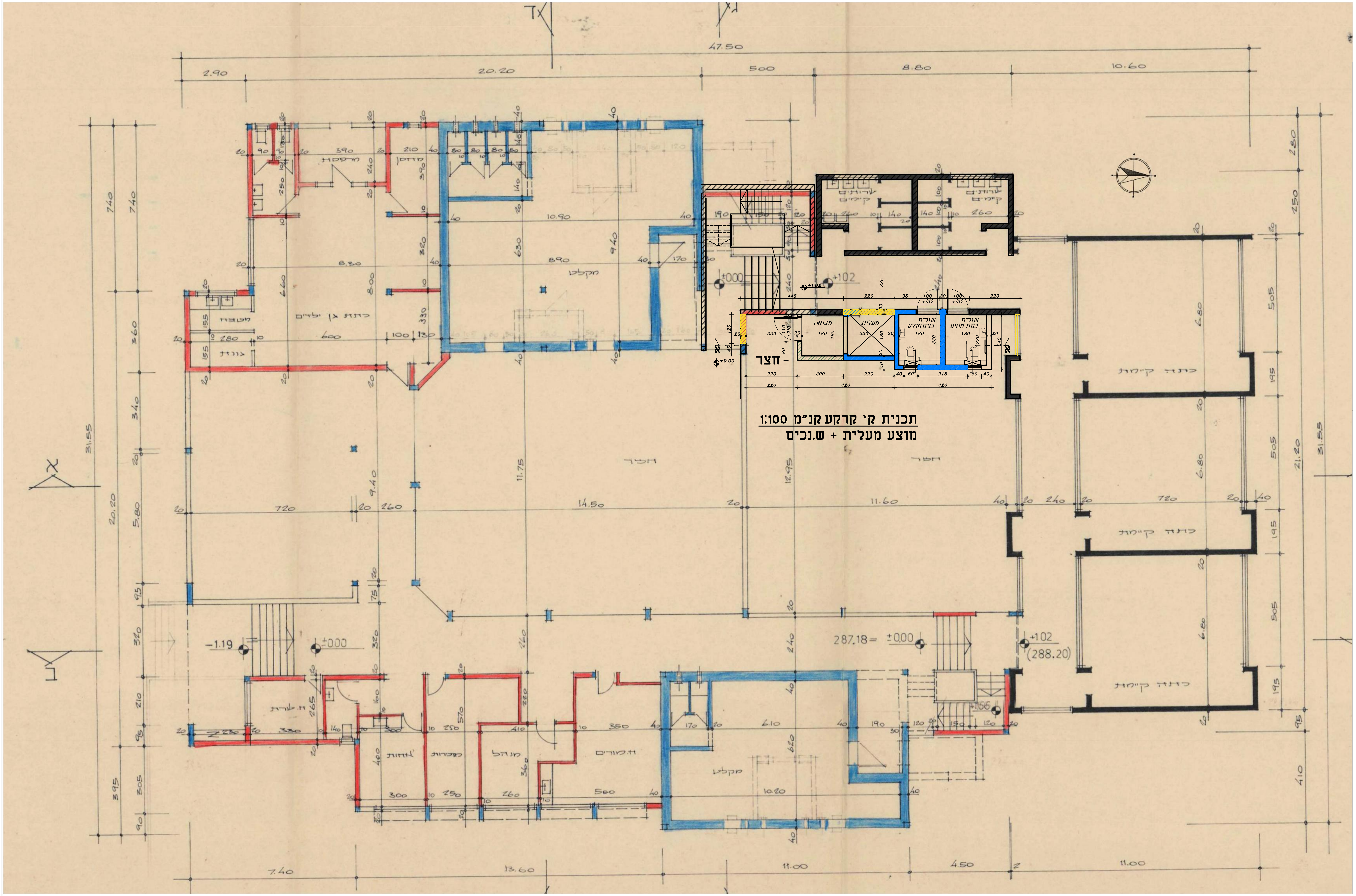
47.50
2.90
20.20
500
8.80
10.60
7.40
13.60
11.00
4.50
11.00
31.55
20.20
21.20
מקלט
כתת גן ילדים
מטבח
חצר
כתה קיימת
כתה קיימת
כתה קיימת
מנהל
מזכירות
ח.מורים
מקלט
חצר
מבואה
מעלית
ש.נכים בנים מוצע
ש.נכים בנות מוצע
±0.00
+1.02
+102
±000
287.18=±0.00
+102
(288.20)
-1.19
±000
+166
א
א
ב
ד
ג

תכנית ק׳ קרקע קנ״מ 1:100

מוצע מעלית + ש.נכים

חסן אדריכלים
MAAH
אדריכלות, בינוי ערים ועיצוב פנים

1)אין להשתמש בתכנית הנ"ל לשום שימוש אחר או לכל מטרה אחרת בלבד.
2)אין להתחיל בביצוע ו–אין לעלות לשטח ללא היתר בנייה בתוקף.
3)על הקבלן לקרוא היטב את כל תכניות האדריכלות, ולתאם עם תכניות הקונסטרוקציה ותכניות שאר היועצים לפני תחילת הביצוע, ותוטל עליו את האחריות (בנוסף לביצוע) על תרום המידות,הפרטים ותאומן בשטח. על הקבלן לברר עם האדריכל ו–או שאר היועצים על כל סטייה או אי תיאום בין התכניות.
4)קביעת ה 0.00 בשטח הינו באחריות מודד מוסמך.
5)כל עניין הקשור לקונסטרוקציה יתואם עם הקונסטרוקטור.
6)תכניות החשמל והתקשורת יתקבלו מיועץ החשמל.
7)תכניות האינסטלציה וספרינקלרים יתקבלו מיועץ אינסטלציה (מים).
8)תכניות מיזוג אוויר יתקבלו מיועץ אינסטלציה –מים.
9)ביצוע המקלט ,ממ"ד–ממ"מ–ממ"ק, הינו לפי תכניות הג"א (פיקוד העורף) מאושרות ובתוקף.
10)גובה החלון לא כולל ארגז תריס. יש להוסיף את גובה ארגז בתיאום עם האדריכל ויועץ האלומיניום.

לעיון ☐ | למכרז ☑ | לביצוע ☐

אדריכל	חסן אדריכלים
שם הפרויקט	בי"ס אלמכמאן
תיאור הגליון	**תכנית העמדה קומת קרקע**
מספר גליון	A01

מהדורה	תאריך	קנ"מ
01	28.11.2022	1:100

Mamoun, Alaa & Ali
Hassan Architects
נצרת 4060
04-6563501
Has.arch2@gmail.com
Facebook: MAAH Hassan Architects
Instagram: MAAH Hassan Architects